

SITUATION  
DE  
DROIT 7.43  
DES  
CHASSIS:  
simples  
ouvrants  
et cintrés

- PRISE DE VUE REPORTAGE PHOTOGRAPHIQUE
- TOMURE KILCÉE
- TOMURE PLATE



NOTES:

RUE: Rue Rogier et Oudeveld in partie de - 7% discordant vers le sud (cours de l'eau)

PLATIAUX: Que que soit sur les plans la cour est visible

Permis de voir du lot dans la cour à l'abri

REGION DE BRUXELLES-CAPITALE  
COMMUNE DE SCHAEERBEK

PERMIS D'URBANSME - RECONSTRUCTION DE SITUATION EXISTANTE  
ET REEMPLACEMENT ET EXTENSION ESCALIER

15 FEV 2013

AV DE L'HELIOPORT 15  
A. L. DE BRUXELLES  
TEL: 02 737 88 40  
FAX: 02 737 88 40

Camille PAEZ PEREZ  
Architecte Urbain  
24 Place Van Nieuwen - 1050 Bruxelles  
+32 2 466 573 674 - c.paez@yaho.com

PLAN DE LOCALISATION 1/1000+1/2000

PERMIS D'URBANSME  
STEDENBOUWKUNDIGE VERGUNNING

1/250

2013.01.08

1205-revue v.m.

1.01



Affor bene 1

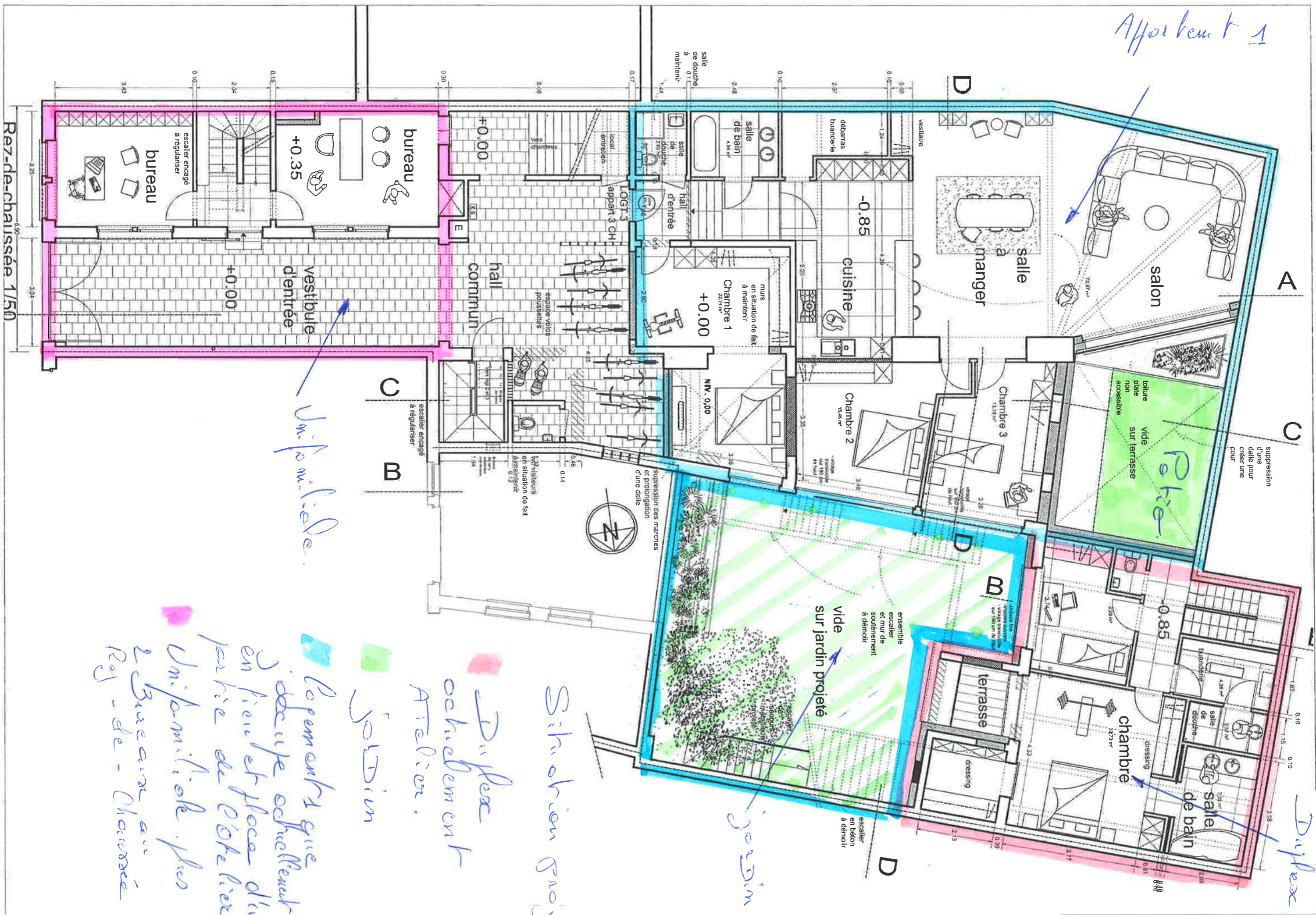

Diffex

200

# Sitz von Großher

Dielectric  
coefficient  
Attenuation.

Yodanis

Le personnel que  
je dirige actuellement  
en France pose d'une  
partie de l'œuvre  
l'informelle. Les  
2 Bureau au  
Ray-de-Chance

Situation de  
voir de ce  
pair. 10 logements individuels.

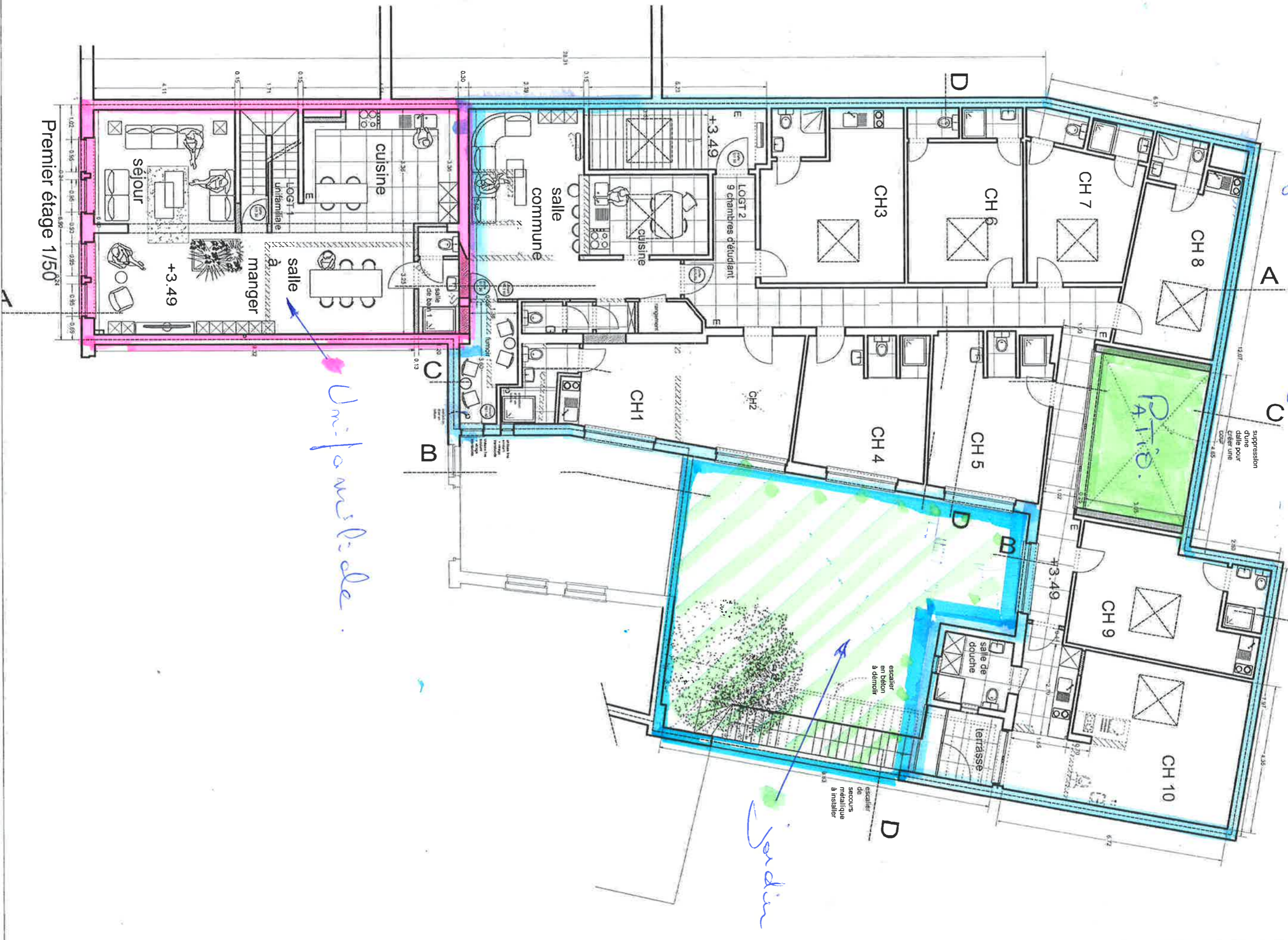

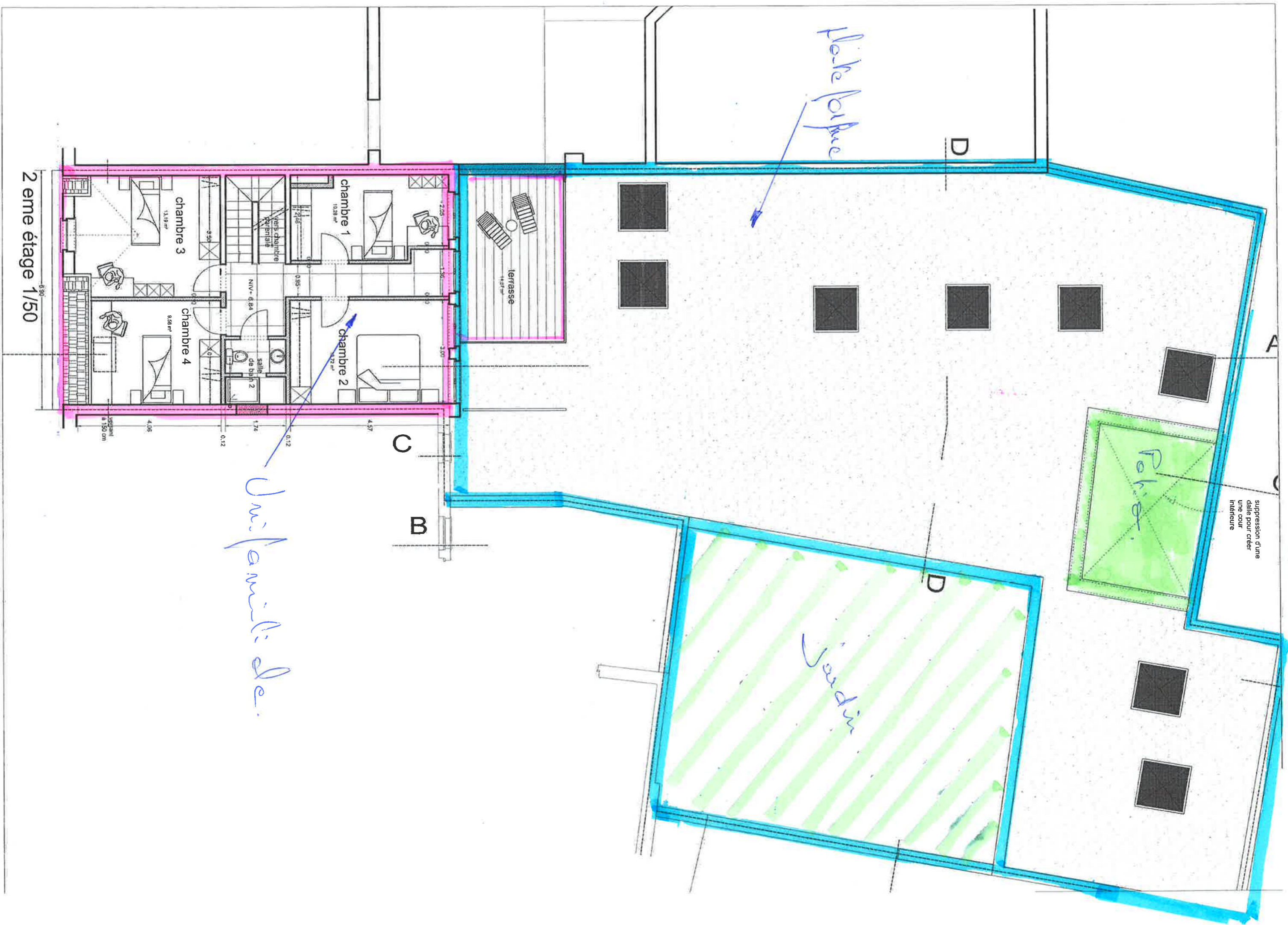

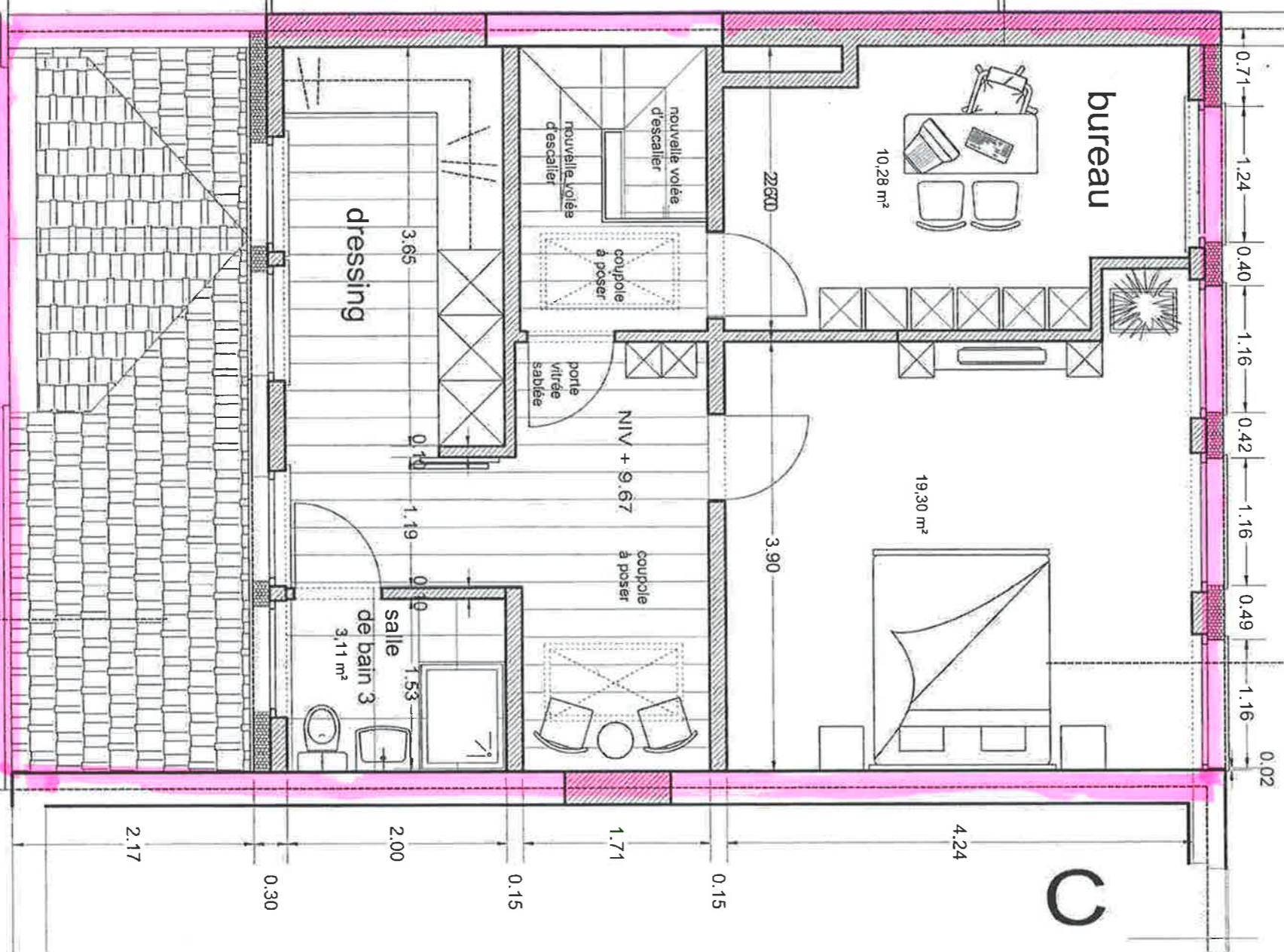

3<sup>eme</sup> étage 1/50  
A

Appartement 2.

Unifamiliale.

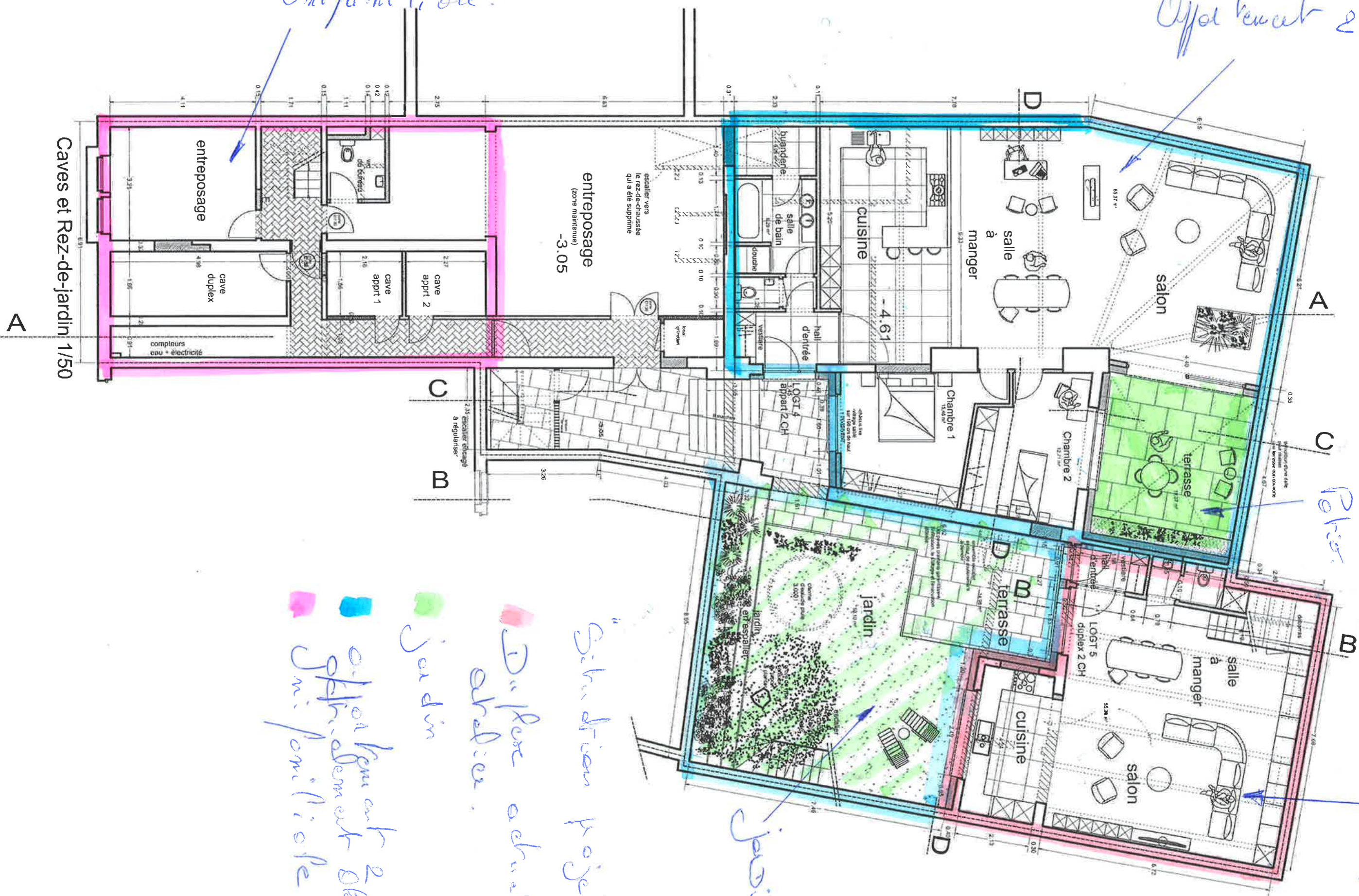

Caves et Rez-de-jardin 1/50

A

A

C

C

B

B

D

"Sich-dien Projekt"  
 Dufour achaleant  
 aralia.  
 jardin  
 appartement 2  
 unifamiliale.

Dufour

jardin

Palais

